“Manifestation placée sous le Haut Patronage du Président de la République”

PRÉSENTATION DU FESTIVAL

ECRAN JEUNESSE

2021

SOMMAIRE

1. **Les jurys 2021**
   - Jury TV/Cinéma
   - Jury Casting

1. **Projections en Compétition / Hors-Compétition**
   - TV/WEB (séries animées, émissions ludo-éducatives)
   - Cinéma
   - Focus coproductions avec l'Espagne
   - Les « Spécial TV »
   - Grilles des projections Tv/Cinéma en compétition et hors-compétition

3. **Un événement à dimension pédagogique**
   - Les actions pédagogiques
   - Grille des actions pédagogiques

4. **Les Rendez-Vous Grand Public - Village des enfants et Halle aux ados**
   - Village des Enfants & Halle aux Ados
   - Nouvel espace : l'Agora
   - Grille des programmes de l'Agora
   - Lectures et dédicaces
   - Grille des programmes village des enfants et halle aux ados
   - Des stars attendues !

5. **Les autres événements**
   - Opération "Les Balles Blanches"
   - Atelier Tir à l'arc en poney
   - Exposition «As de la Jungle – Les coulisses d'un film d'animation»

6. **Les tarifs**

7. **Ils nous soutiennent**

8. **Les Partenaires**

9. **Un festival Éco-Responsable**

10. **Protocole sanitaire**

11. **L'équipe**

Les Jurys 2021

Président du jury TV/CINÉMA :

Président de Xilam Animation, Marc du Pontavice a commencé sa carrière chez GAUMONT où il co-fonde GAUMONT Télévision (1991-95), pour laquelle il supervise la production d'une centaine d'heures de fictions de prime time, dont la série Highlander. Puis il crée GAUMONT Multimédia en 1995 dont il rachète les actifs en 1999 pour fonder Xilam Animation qu'il introduit en bourse en 2002.

Xilam s'est imposé depuis comme l'un des leaders de la production d'animation dans le monde avec des succès internationaux, notamment les séries **Oggy & les Cafards** et **Zig & Sharko**, et de nombreuses récompenses (dont 7 nominations et deux prix au festival d'Annecy). Il a ainsi construit en 20 ans un catalogue de plus de **2000 épisodes de séries d'animation** diffusées dans **plus de 190 pays**. Xilam emploie à ce jour plus de **400 personnes**, dont 300 artistes.

Marc du Pontavice est également producteur d'une dizaine de longs métrages de cinéma, tant en prise de vues réelles (notamment « **Gainsbourg**, vie héroïque » de **Joann Sfar**) qu'en animation (« J'ai perdu mon corps » de Jeremy Clapin) qui ont obtenu plusieurs sélections dans les plus grands festivals (Cannes, Venise, Annecy, etc) ainsi que trois Césars.

Jury TV/Cinéma – Les 1ères annonces :

Jean-Pierre CASTALDI
Comédien

Héloïse MARTIN
Comédienne

Anaïs FABRE
Comédienne

Djilali BESKRI
Producteur et Réalisateur

Antoine GOUY
Comédien

Fatoumata DIALLO
Equipe artistique jeunesse

Stéphanie GERTHOFFERT
Conseillère Artistique
Programme Jeunesse

Chrystel MUSSY-MASUCCI
Responsable Editorial et Programmation Pôle jeunesse

Jury Casting :

Anne RICHARD
Comédienne et Auteure
(Suisse)

Fabian WOLFROM
Comédien

Laurence COUDERT
Agent

Laurence LUSTYK
Directrice de Casting

Jean-Philippe BÊCHE
Comédien

Projections en Compétition

Séries animées
Emissions ludo-pédagogiques
Cinéma

En compétition

CATÉGORIE	TITRE	Diffuseur
Série animées	**Mironins**	RTVE / Clan+ TVC / Super3+ Filmin (Spain) +VRT / Ketnet (Belgium)
Série animées	**Polinopolis**	TVE/TVC
Série animées	**Arthur et les enfants de la Table Ronde**	Teletoon+
Série animées	**Presto**	M6
Série animées	**Miraculous**	TFOU
Série animées	**Robin des bois**	TFOU
Série animées	**Le village enchanté de Pinocchio**	France Télévisions
Série animées	**Idéfix et les irréductibles**	France Télévisions
Série animées	**Moi à ton âge**	France Télévisions
Série animées	**Tangranimo**	France Télévisions
Série animées	**Thomas et ses amis**	Cartoon Network/Boing/Nickelodeon

En compétition

CATÉGORIE	TITRE	Diffuseur
Série animées	**Teen Titans Go !**	Cartoon Networ/Boing/Nickelodeon
Série animées	**Jellystone !**	Cartoon Networ/Boing/Nickelodeon
Série animées	**Tom et Jerry à New-York**	Cartoon Networ/Boing/Nickelodeon
Série animée	**Le petit Nicolas**	M6
Série animée	**Les Schtroumpfs**	Nickelodeon
Série animée	**Kenda**	Trace
Série animée	**Jasmine & Jambo**	TVC
Série animée	**Foot 2 rue**	France Télévisions

En compétition

CATÉGORIE	TITRE	Développeur
Emissions ludo-pédagogiques	**Conte-moi**	TFOU Max
Emissions ludo-pédagogiques	**Les clés de la laïcité**	France Télévisions
Emissions ludo-pédagogiques	**Le petit théâtre des grands contes**	TFOU Max
Emissions ludo-pédagogiques	**La Fontaine Superstar**	France Télévisions
Emissions ludo-pédagogiques	**La minute d'Ernest et Rebecca**	TFOU Max
Emissions ludo-pédagogiques	**Raconte-moi les gestes barrières**	France Télévisions
Emissions ludo-pédagogiques	**Chouette, pas chouette**	Canal +, Canal J, Disney Channel, France Télévisions, Gulli, M6
Emissions ludo-pédagogiques	**Sexotuto**	France Télévisions

En compétition

CATÉGORIE	TITRE	Distributeur
Cinéma	**Pas pareil et pourtant**	Les films du Whippet
Cinéma	**Maman pleut des cordes**	Les films du préau
Cinéma	**Le Quatuor à cornes, là-haut sur la montagne**	Cinéma public films
Cinéma	**Le noël de petit lièvre brun**	Little KMBO
Cinéma	**Belle**	Wildbunch
Cinéma	**Princesse Dragon**	Gebeka
Cinéma	**Où est Anne Frank !**	Le Pacte

Projections Hors-Compétition

Séries animées
Focus coproductions avec l'Espagne
Spécial TV

Hors-compétition

CATÉGORIE	TITRE	Diffuseur
Série animées	**Mick le mini chef**	France Télévisions
Série animées	**Tales of Africa**	TV5 Monde

CATÉGORIE	TITRE	Diffuseur
Focus coproductions avec l'Espagne	**Moi Elvis**	Televisió de Catalunya - Super3 (Espagne), RTVE - Clan (Espagne), Canal+ Family / TéléToon (France), Amérique latine, Italie, Benelux, Finlande, Norvège, Suisse, Australie
Focus coproductions avec l'Espagne	**Rocky Kwaterner**	TVE / Clan (Espagne), France Télévisions (France), Portugal, Suisse, Canada, Israël

CATÉGORIE	TITRE	Diffuseur
Spécial TV	**La vie de château**	France Télévisions
Spécial TV	**Splat et Harry**	TFOU
Spécial TV	**Moley**	Boomerang
Spécial TV	**Adventure time**	Cartoon Network
Spécial TV	**Miraculous New-York**	TFOU
Spécial TV	**Ladybug Shanghai**	TFOU

Grilles des projections TV/Cinéma en Compétition et Hors-Compétition

Grille des projections

Matin :

	MERCREDI		JEUDI		VENDREDI		SAMEDI		DIMANCHE
	Cinéma	Carré Py	Cinéma	Carré Py	Cinéma	Carré Py	Cinéma	Carré Py	Cinéma
	10h-12h	10h45-12h	10h45-11h30	9h30-10h15	11h-12h45	9h-12h	11h-11h40	10h30-12h	10h-12h
MATIN	SPECIAL TV Hors-compet (4ans et +)	SERIES TV compétition (7-11 ans)	FILM "Le noël de petit lièvre brun" compétition (4 ans et +)	SERIES TV compétition (12-16 ans)	Projection scolaires "Le peuple loup" (7 ans et +)	SERIES TV compétition (4-6 ans)	FILM "Pas pareil et pourtant" compétition (4 ans et +)	SERIES TV compétition (7-11 ans)	Spéciaux TV (hors-compet)

Grille des projections

Après-midi :

	MERCREDI		JEUDI		VENDREDI		SAMEDI		DIMANCHE
APRES-MIDI	14h-16h	13h15-13h45	13h20-15h	13h30-14h	14h -15h45	14h-16h	13h50-15h	14h-15h15	14h-16h
	SPECIAL TV Hors-compet (4ans et +)	Focus Espagne Hors-compet (7ans et +)	FILM "Où est Anne Frank !" compétition (5 ans et +)	Focus Espagne Hors-compétition (7ans et +)	Projection scolaires "Le peuple loup" (7 ans et +)	SERIES TV compétition (4-6 ans)	FILM "Princesse dragon" compétition (5 ans et +)	SERIES TV compétition (7-11 ans)	Spéciaux TV (hors-compet)
		14h-15h	15h30-16h20	15h30-16h20				16h-16h55	
		SERIES TV compétition (7-11 ans)	FILM "Maman pleut des cordes" compétition (5 ans et +)	SERIES TV compétition (4-6 ans)			15h30-16h15	"Tales of Africa" Hors-compet / suivi d'une rencontre avec le producteur (7ans et +)	
		16h-17h		16h40-18h			FILM "Le quatuor à cornes-là-haut sur la montagne" compétition (4 ans et +)		
		SERIES TV compétition (7-11 ans)	17h30-19h30	SERIES TV compétition (7-11 ans)					
			FILM "Belle" compétition (8 ans et +)						
	17h45 (Halle aux grains)								17h (Halle aux grains)
	Cérémonie d'ouverture								Cérémonie de clôture
	Mise à l'honneur du président du jury Marc du Pontavice + spectacle "Le roi des papas"								Remise des prix

UN ÉVÉNEMENT À DIMENSION PEDAGOGIQUE

LES ACTIONS PÉDAGOGIQUES

Le Festival Ecran Jeunesse dédie une partie de sa programmation aux publics scolaires, aux foyers ruraux, aux centres de loisirs, aux clubs sportifs et autres MJC du territoire.

Pour les enfants :

- Des projections de films inédits (avec dossiers pédagogiques pour les enseignants).

- Des ateliers d'illustration graphique *(en collaboration avec l'école ANATEN de Tarbes)* :
  - Intégration de leur dessin dans un jeu vidéo,
  - Intégration de dessins Manga dans un décor et colorisation sur tablette graphique.

- Des ateliers d'Éducation aux médias *(en collaboration avec l'association de journalistes TV « Fake OFF »)* :
  Info ou Intox sur le web, comment faire la différence ?, bon usage des réseaux sociaux et d'Internet, … .

Pour les adultes :

Des formations et conférences réservées aux enseignants, bibliothécaires, universitaires, parents, ... :
- Formation à l'usage des médias *(en collaboration avec Spicee Educ),*
- Formation audiovisuelle,
- Conférence sur la protection de l'enfance en présence d'experts, de parlementaires et de chroniqueurs.

ANATEN FAKE OFF SPICEE éduc ACADÉMIE DE TOULOUSE Liberté Égalité Fraternité

Les Rendez-Vous Grand Public !

Village des Enfants et la Halle aux Ados

Carré Py' Événement

Le Village des Enfants et la Halle aux Ados

Les ateliers :

- Ateliers de découverte du monde de l'image (avec N.Svetchine) : *maquillage, jeux d'acteurs, prises de vue, …*
- Ateliers d'illustration graphique (avec l'Ecole ANATEN de Tarbes)
- Atelier radio et expression orale (en collaboration avec un diffuseur local) : *rédaction et maîtrise de l'expression orale, …*
- Atelier comédien de doublage (avec Michel Elias et le studio des Armateurs de Montpellier) : *doubler un film, maîtriser les intentions dans la voix, …*
- Atelier sport et vidéo (animé par l'ODS65): découverte et utilisation de la vidéo d'arbitrage et d'entraînement
- Les AS du Casting, Les As du casting vise à détecter les talents de demain ! (avec Laurence Lustyk et Jean-Philippe Beche)

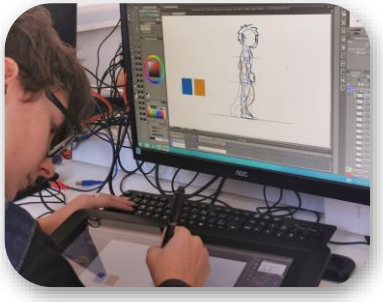

- Atelier « Environnement » (en collaboration avec le Conservatoire botanique de Bagnères de Bigorre et le Parc National des Pyrénées) : *atelier de sensibilisation et de prévention.*
- Atelier « P'tits Chefs » (en collaboration avec La Fabrique du Terroir et la série « Mick le mini chef ») : *les jeunes découvrent et apprennent à cuisiner tout en s'amusant.*

ATELIER SPORT ET VIDÉO

Animé par l'Office Départemental des Sports des Hautes-Pyrénées

HAUTES-PYRÉNÉES Sport
Office Départemental des Sports
En première ligne du sport !

Marc BRÜNING,
directeur 14 Bd Claude Debussy – 65000 TARBES 05 62 56 78 10 /
marc.bruning@ods65.fr

L’image dans le sport moderne s'est imposée à plusieurs titres comme une auxiliaire précieuse et désormais indispensable.

L'Office Départemental des Sports des Hautes-Pyrénées produira spécialement pour le Festival Écran Jeunesse 2021 un film qui illustrera le rôle de l’image dans le sport.

Office Départemental des Sports – TARBES / marc.bruning@ods65.fr

L'image dans le sport

Pour l'aide à l'arbitrage et la prise de décision

Rugby

Christophe CAZAUX, entraîneur des lignes arrières du Stade Bagnérais et Nicolas DATAS-TAPIE, arbitre national en TOP 14

Escrime

Nicolas LOPEZ, double médaillé olympique de sabre aux Jeux de Pékin, entraîneur et les membres du Pôle France de sabre à Tarbes

L’image dans le sport

Pour l’optimisation du geste sportif

Athletisme

Laurick FLORES du Tarbes Pyrénées Athlétisme en saut à la perche et son entraîneur,Claude MARTIN

Kayak slalom

Boris NEVEU (Amicale Laïque de Bagnères-de- Bigorre) Double champion du Monde 2021, sélectionné aux JO de Tokyo

L’image dans le sport

Pour l’optimisation du geste sportif

Parabadminton

David TOUPÉ (Badminton Athlétic Tarbais) Sélectionné aux Jeux Paralympiques de Tokyo

Ski de fond

Evaluation en laboratoire sur tapis roulant avec étude biomécanique et cinématique

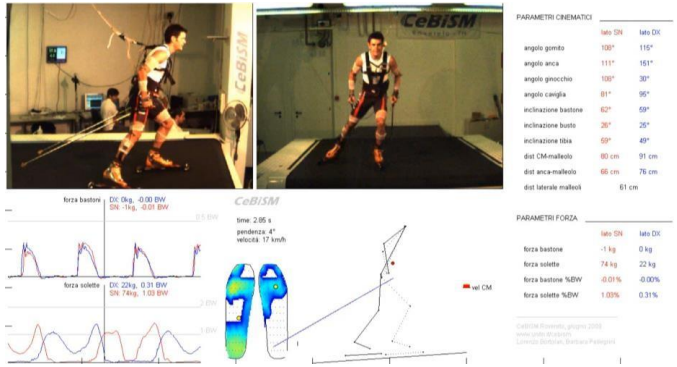

Office Départemental des Sports – TARBES / marc.bruning@ods65.fr

L'image dans le sport

Pour la reproduction des conditions d'une pratique sportive au plus près de la réalité

Cyclisme

Bruno ARMIRAIL de Bagnères-de- Bigorre, coureur professionnel de l'équipe GROUPAMA-FDJ, montant le Tourmalet et un amateur, Didier POUY, à son domicile, sur home- trainer avec à l'écran l'image déroulante de la route du col

Nouvel espace au village : L’AGORA

Carré Py’ Evénement

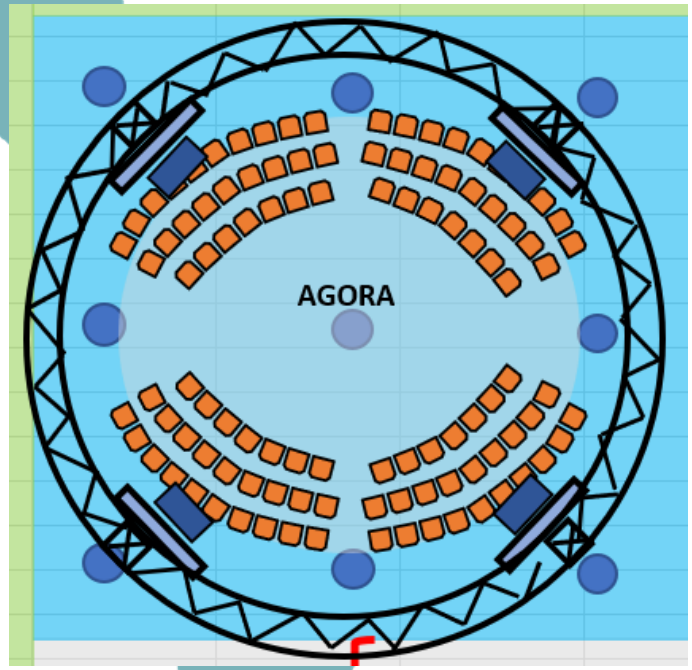

Située au centre du Village des enfants et de la Halle aux enfants, l’Agora sera le lieu privilégié pour les rencontres entre les professionnels et le grand public.

Au programme :

- Des rencontres autour des métiers :
  - de journalistes (avec l’association Fake Off)
  - du jeu vidéo (avec Toulouse Game Dev)
  - …
- Des mini-conférences :
  - « La tradition orale du conte africain et son adaptation à l’écran » (avec Djilali Beskri, producteur et réalisateur algérien)
  - …

Grille des programmes de l'Agora

	MERCREDI 10.11	JEUDI 11.11	VENDREDI 12.11	SAMEDI 13.11	DIMANCHE 14.11
9h30 - 10h			**Journée des scolaires**		
10h - 10h30					
10h30 - 11h					
11h - 11h30				**Master Class animé par Michel Elias** "Création d'un dessin animé"	
11h30 - 12h		**Café des parents** (en cours de confirmation)			**Ecran et Sport**
12h - 12h30					
12h30 - 13h					
	PAUSE				
14h - 14h30			**Journée des scolaires**		
14h30 - 15h		Découverte métier			
15h - 15h30	**Toulouse Game DEV** Découverte des métiers			**Débat des MJC** sur l'utilisation des écrans	**Adda Abdelli**
15h30 - 16h					
16h - 16h30	**Yannick Anara (ANATEN)** Sensibilisation jeux vidéos	**Fake off** Lutter contre les infox INFOX			
16h30 - 17h					
17h - 17h30				**Djilali Beskri** « La tradition orale du conte africain et son adaptation à l'écran »	***SOIREE DE CLOTURE***
17h30 - 18h	***SOIREE d'OUVERTURE***				

Lectures et dédicaces de livres – présence des auteurs

Anne RICHARD
Auteure, actrice et scénariste

Adda Abdelli
Auteur et Comédien

Vincent MONDIOT
Auteur

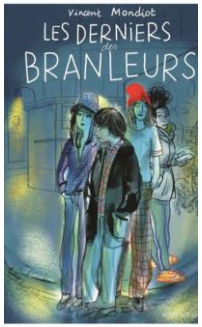

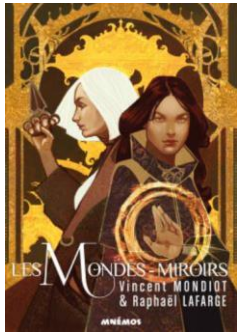

Lectures et dédicaces de livres – présence des auteurs / illustrateurs

Eric COUDERT
Auteur et metteur en scène

Romain PUJOL
Auteur/Illustrateur

Claire BOROTRA
Actrice, scénariste, adaptatrice et dialoguiste de séries et productrice

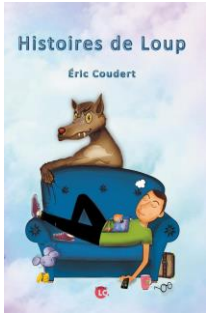

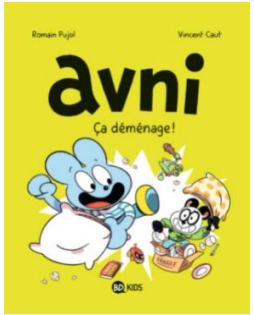

Grille des programmes village des enfants et halle aux ados Carré Py' Événement

Matin :

MERCREDI 10.11				JEUDI 11.11		
					09H00 - 13H00 UNIVERS ANATEN (RÉALITÉ VIRTUELLE, RÉALITÉ AUGMENTÉE, JEUX VIDEO...)	
	Horaires à définir ATELIER SPORT ET ECRANS			09H30 - 10H00 ATELIER YOGA ENFANT 4 À 7 ANS	Horaires à définir ATELIER SPORT ET ECRANS	10h30 - 10h45 Lecture Anne Richard
10H00 - 10H30 ATELIER DECOUVERTE DU MONDE DE L'IMAGE 6 À 12 ANS	09H00 - 13H00 ATELIER PUZZLE			10H00 - 10H30 ATELIER DECOUVERTE DU MONDE DE L'IMAGE 6 À 12 ANS	09H00 - 13H00 ATELIER PUZZLE	11h - 12h Dédicace Anne Richard
	9H-13H00 Jeux Mage'Inn			11H00 - 11H30 ATELIER YOGA ENFANT 8 À 11 ANS	9H-13H00 Jeux Mage'Inn	11h- 11h15 Lecture Éric Coudert
11H30 - 12H00 ATELIER DECOUVERTE DU MONDE DE L'IMAGE 12 À 16 ANS				11H30 - 12H00 ATELIER DECOUVERTE DU MONDE DE L'IMAGE 12 À 16 ANS		11h30 - 12h30 Dédicaces
	09H00 - 13H00 EXPOSITION MJC					

Grille des programmes village des enfants et halle aux ados Carré Py' Événement

Matin :

VENDREDI 12.11			SAMEDI 13.11		DIMANCHE 14.11	
9H00 - 10H30 ATELIER DOUBLAGE			9H00 - 10H30 ATELIER DOUBLAGE	09H00 - 13H00 UNIVERS ANATEN (RÉALITÉ VIRTUELLE, RÉALITÉ AUGMENTÉE, JEUX VIDEO...)		
09H30 - 10H00 ATELIER YOGA ENFANT 4 À 7 ANS	Horaires à définir ATELIER SPORT ET ECRANS	**SCOLAIRES**	09H30 - 10H00 ATELIER YOGA ENFANT 4 À 7 ANS	Horaires à définir ATELIER SPORT ET ECRANS	09H30 - 10H00 ATELIER YOGA ENFANT 4 À 7 ANS	Horaires à définir ATELIER SPORT ET ECRANS
10H00 - 10H30 ATELIER DECOUVERTE DU MONDE DE L'IMAGE 6 À 12 ANS	09H00 - 13H00 ATELIER PUZZLE	ATELIER ANATEN	10H00 - 10H30 ATELIER DECOUVERTE DU MONDE DE L'IMAGE 6 À 12 ANS	09H00 - 13H00 ATELIER PUZZLE	10H00 - 10H30 ATELIER DECOUVERTE DU MONDE DE L'IMAGE 6 À 12 ANS	09H00 - 13H00 ATELIER PUZZLE
11H00 - 11H30 ATELIER YOGA ENFANT 8 À 11 ANS	9H-13H00 Jeux Mage'Inn	ATELIER FAKE OFF	11H00 - 11H30 ATELIER YOGA ENFANT 8 À 11 ANS	9H-13H00 Jeux Mage'Inn	11H00 - 11H30 ATELIER YOGA ENFANT 8 À 11 ANS	9H-13H00 Jeux Mage'Inn
11H30 - 12H00 ATELIER DECOUVERTE DU MONDE DE L'IMAGE 12 À 16 ANS			11H30 - 12H00 ATELIER DECOUVERTE DU MONDE DE L'IMAGE 12 À 16 ANS	9H-13H00 ATELIER PONEY	11H30 - 12H00 ATELIER DECOUVERTE DU MONDE DE L'IMAGE 12 À 16 ANS	
11H00 - 12H30 ATELIER DOUBLAGE			11H00 - 12H30 ATELIER DOUBLAGE	A PARTIR DE 9H ATELIER CASTING REPETITION		

Grille des programmes village des enfants et halle aux ados Carré Py' Événement

Après-midi :

Mercredi 10.11			Jeudi 11.11		
14H30 - 15H00 ATELIER DECOUVERTE DU MONDE DE L'IMAGE 12 À 16 ANS	14H00 - 18H00 UNIVERS ANATEN (RÉALITÉ VIRTUELLE, RÉALITÉ AUGMENTÉE, JEUX VIDEO...)	15h30 - 15h45 Lecture de conte Éric Coudert	14H30 - 15H00 ATELIER DECOUVERTE DU MONDE DE L'IMAGE 12 À 16 ANS	14H00 - 18H00 UNIVERS ANATEN (RÉALITÉ VIRTUELLE, RÉALITÉ AUGMENTÉE, JEUX VIDEO...)	14h30 - 14h45 Lecture Anne Richard
15H00 - 15H30 ATELIER YOGA ENFANT 4 À 7 ANS	14H00 - 18H00 ATELIER PUZZLE	16h - 17h Dédicace Éric Coudert	15H00 - 15H30 ATELIER YOGA ENFANT 8 À 11 ANS	14H00 - 18H00 ATELIER PUZZLE	15h00 - 16h00 Dédicace Anne Richard
15H30 - 16H00 ATELIER DECOUVERTE DU MONDE DE L'IMAGE 6 À 12 ANS	HORAIRES A DEFINIR ATELIER SPORT ET ECRANS		15H30 - 16H00 ATELIER DECOUVERTE DU MONDE DE L'IMAGE 6 À 12 ANS	HORAIRES A DEFINIR ATELIER SPORT ET ECRANS	15h00 - 15h15 Lecture de conte Éric Coudert
16H00 - 16H45 YOGA DES FAMILLES			16H00 - 16H45 ATELIER YOGA DES FAMILLES		
16H30 - 17H00 ATELIER DECOUVERTE DU MONDE DE L'IMAGE 6 À 12 ANS	14H-18H00 Jeux Mage'Inn		16H30 - 17H00 ATELIER DECOUVERTE DU MONDE DE L'IMAGE 6 À 12 ANS	14H-18H00 Jeux Mage'Inn	15h15 - 16h00 Dédicace Éric Coudert
	14H00 - 18H00 EXPOSITION MJC			A PARTIR DE 14H ATELIER CASTING REPETITION	16h00 - 17h00 Atelier Mondiot
	A PARTIR DE 16H ATELIER CASTING REPETITION				17h-18h Dédicace Mondiot

Grille des programmes village des enfants et halle aux ados Carré Py' Événement

Après-midi :

Vendredi 12.11			Samedi 13.11		Dimanche 14.11	
14H00 - 15H30 ATELIER DOUBLAGE	14H00 - 18H00 ATELIER PUZZLE		14H00 - 15H30 ATELIER DOUBLAGE	14H00 - 18H00 UNIVERS ANATEN (RÉALITÉ VIRTUELLE, RÉALITÉ AUGMENTÉE, JEUX VIDEO...)	14H30 - 15H00 ATELIER DECOUVERTE DU MONDE DE L'IMAGE 12 À 16 ANS	14H00 - 18H00 ATELIER PUZZLE
14H30 - 15H00 ATELIER DECOUVERTE DU MONDE DE L'IMAGE 12 À 16 ANS	HORAIRES A DEFINIR ATELIER SPORT ET ECRANS		14H30 - 15H00 ATELIER DECOUVERTE DU MONDE DE L'IMAGE 12 À 16 ANS	14H00 - 18H00 ATELIER PUZZLE	14H30 - 15H00 ATELIER YOGA ENFANT 4 À 7 ANS	14H-18H00 Jeux Mage'Inn
15H00 - 15H30 ATELIER YOGA ENFANT 4 À 7 ANS	14H-18H00 Jeux Mage'Inn		15H00 - 15H30 ATELIER YOGA ENFANT 4 À 7 ANS	HORAIRES A DEFINIR ATELIER SPORT ET ECRANS	15H30 - 16H00 ATELIER DECOUVERTE DU MONDE DE L'IMAGE 6 À 12 ANS	
15H30 - 16H00 ATELIER DECOUVERTE DU MONDE DE L'IMAGE 6 À 12 ANS			15H30 - 16H00 ATELIER DECOUVERTE DU MONDE DE L'IMAGE 6 À 12 ANS	14H-18H00 Jeux Mage'Inn	15H30 - 16H15 ATELIER YOGA DES FAMILLES	
16H00 - 16H45 ATELIER YOGA ADOS 12 À 16 ANS			16H00 - 16H45 YOGA DES FAMILLES	14H-17H00 ATELIER PONEY	16H30 - 17H00 ATELIER DECOUVERTE DU MONDE DE L'IMAGE 6 À 12 ANS	
16H30 - 17H00 ATELIER DECOUVERTE DU MONDE DE L'IMAGE 6 À 12 ANS			16H30 - 17H00 ATELIER DECOUVERTE DU MONDE DE L'IMAGE 6 À 12 ANS	A PARTIR DE 14H30 ATELIER CASTING FACE JURY	HORAIRES A DEFINIR ATELIER SPORT ET ECRANS	
16H00 - 17H30 ATELIER DOUBLAGE	A PARTIR DE 14H ATELIER CASTING REPETITION		16H00 - 17H30 ATELIER DOUBLAGE	14H - 17H ATELIER "P'TITS CHEFS"		
						HALLE AUX GRAINS **17H CEREMONIE DE CLOTURE** **Remise des prix**

Des stars attendues !

Phil la marmotte – Département des Hautes-Pyrénées

Giganto et Tiny (*Gigantosaurus*) France 5 / Cyber Group Studios

Oggy (*Oggy et les cafards*) - Gulli / Netflix / Xilam

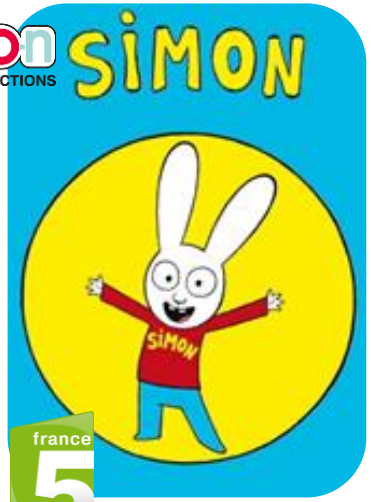

Simon (*Simon*) France 5 / Netflix / Go-n Productions

...et bien d'autres !

Les autres événements

Opération “Les Balles Blanches”

Avec le soutien du Golf de Lourdes et du Golf de Bigorre

LES BALLES BLANCHES

Une trentaine d’enfants du Secours Populaire et du Secours Catholique bénéficieront sur deux jours, d’une initiation au golf encadrée par Delphine Zentout et des comédiens invités.

GOLF Lourdes

GOLF COUNTRY CLUB DE BIGORRE

Opération tir à l’arc à poney

Découvrez une discipline insolite : le tir à l’arc à poney sur le thème de la série animée Yakari

EXPOSITION
«As de la Jungle - Les coulisses d'un film d'animation»

(En collaboration avec le studio toulousain TAT Production)

Retrouvez Maurice et sa bande d'animaux justiciers et découvrez les secrets de fabrication d'un film d'animation 100 % français.

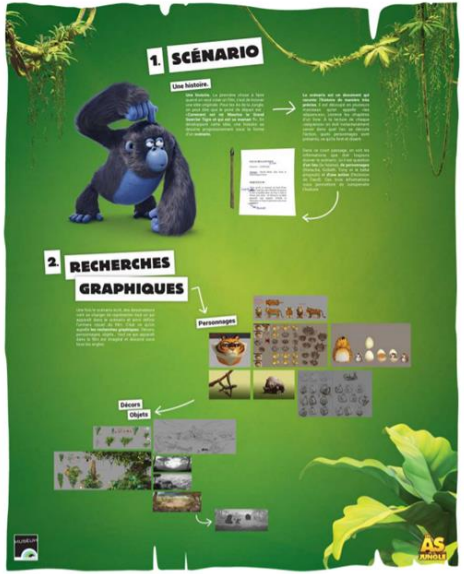

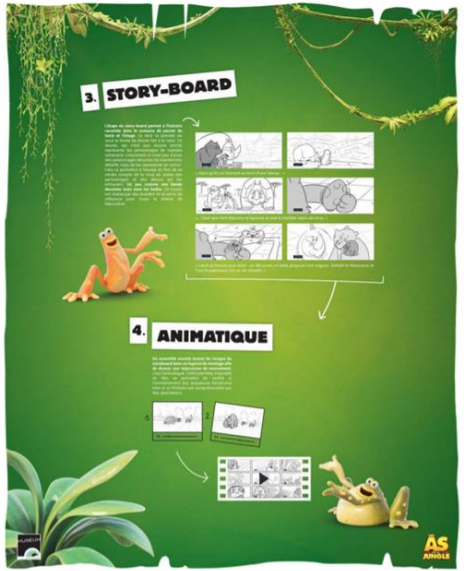

Les tarifs 2021

15€
Enfant et Ado
par jour

10€
Par adulte
accompagnant

Pack famille
et billets 1
jour, 2 ou 4
jours

Pour s’inscrire : https://site.evenium.net/billetterie

Les partenaires publics dont au centre Claude Cazabat Maire de Bagnères-de-Bigorre
et Thierry AUMAGE (DASEN)

Michel Pélieu, Président du Département
des Hautes-Pyrénées

Claude Cazabat
Maire de Bagnères-de-Bigorre

Ils nous soutiennent

Les Partenaires

BAGNERES DE BIGORRE

haute BIGORRE COMMUNAUTÉ DE COMMUNES

HAUTES-PYRÉNÉES LE DÉPARTEMENT

La Région Occitanie Pyrénées - Méditerranée

UNION EUROPÉENNE

Écran total

FCBCREAD

Clear Channel

TAT

ANATEN

GOLF Lourdes

CARRÉ PY' HÔTEL ★★★ Bagnères-de-Bigorre

CASINOS TRANCHANT

La Fabrique du Terroir

GOLF COUNTRY CLUB DE BIGORRE

kidiklik.fr le meilleur des sorties pour enfants

Toulouseweb.com Toute la vie et les sorties

france bleu béarn

UN l'union une langue et un avenir communs

FESTIVAL ECO-RESPONSABLE

- Lieu de collecte de **tri sélectif.**
- Vaisselle **éco-responsable** lors des goûters, lors de l'atelier « P'tits chefs » et pour notre lieu de restauration sur place, utilisation de **produits locaux.**
- Bouteilles en plastique remplacées par des **fontaines à eau**, gobelets recyclables.
- Impression des documents papiers en nombre limité et mise en place de QR Codes pour la lecture des programmes, pas de badges et de bracelets en plastique.
- Incitation au voyage par train pour les équipes, nos invités mais aussi les participants.
- Utilisation de véhicules hybrides.
- Gestion optimisée des lieux en termes de chauffage et d'électricité.
- Projections de film(s) pédagogiques ou d'actualité sur l'environnement.

Protocole sanitaire

Rendez-vous à la Préfecture avec le Préfet des Hautes-Pyrénées, Rodrigue FURCY
Octobre 2020

Le Festival Ecran Jeunesse prendra par ailleurs toutes les dispositions en relation avec les autorités administratives compétentes pour garantir aux spectateurs et aux jeunes publics les conditions pour profiter de la manifestation en toute sécurité. Distanciation dans la pratique des ateliers, limitation du nombre des participants, pass sanitaire si nécessaire, port du masque et distribution de gels désinfectants...

Un protocole sanitaire sera présenté à la Préfecture comme lors de la 1ère édition.

L'Équipe

Christian Cappe : Directeur et Délégué général

Stacy Sagot : Coordination et Communication

Catherine Sanchez : Responsable Programmation

Cendy Cathala Sanchez : Administration

Prescillia Escriva : Actions Pédagogiques, Marketing et Promotion grand public

Elise Attinault : Chargée des Relations Invités

Dalila Guerida : Chargée des accréditations, des produits de séjours et des relations avec les collectivités locales

Peggy Vauchel : Attachée de Presse

Jean Marc Souillot : Régisseur général

Contact presse

Peggy VAUCHEL

06 03 18 78 60

peggy@peggyvauchel.com