Binaros
Association 1901

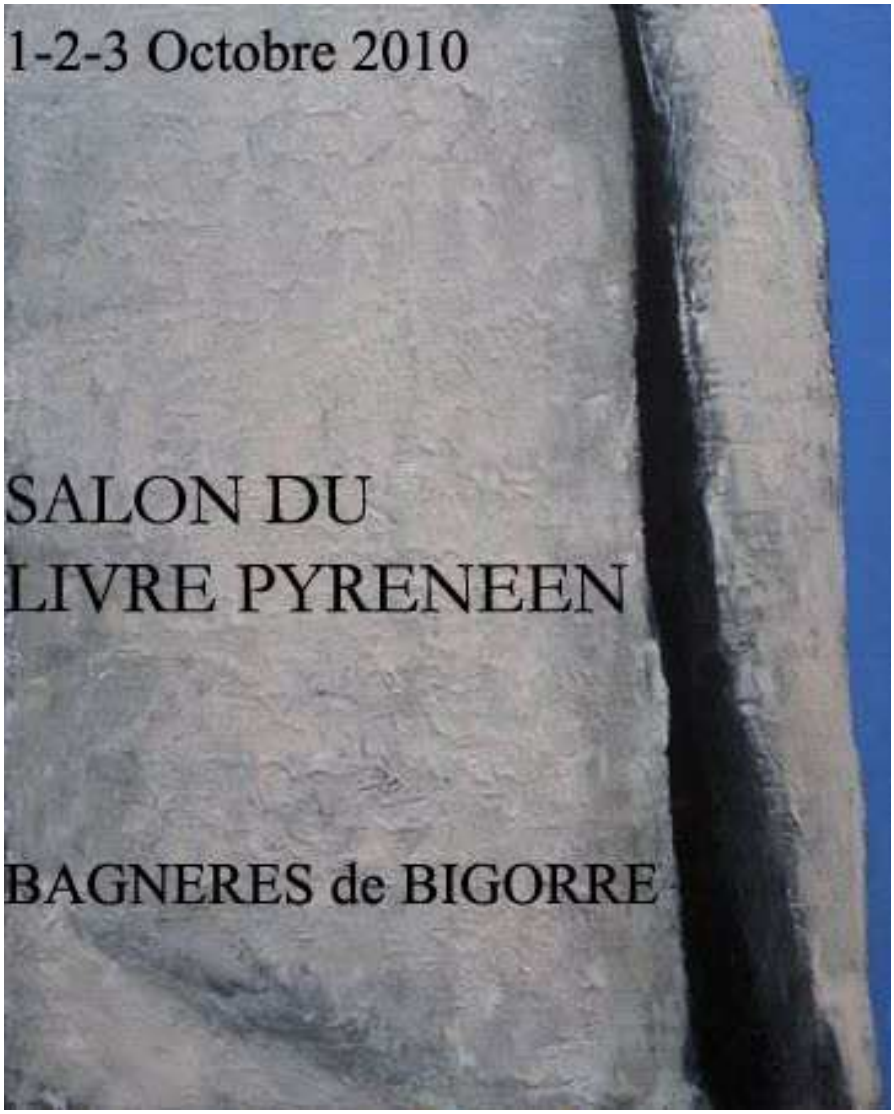

Binaros
19, chemin Henri VI – 65200 GERDE
05 62 91 00 76 / binaros@orange.fr
www.salondulivre-pyreneen.fr

Binaros
Association 1901

L'association ***BINAROS***

L'association ***Binaros*** a été constituée en septembre 2008 autour d'un projet principal qui est la création d'un Salon du Livre Pyrénéen.

L'association ***Binaros*** souhaite aussi aller au-delà de cette manifestation, et travaille actuellement à la possibilité de publier une revue annuelle consacrée à l'iconographie pyrénéenne.

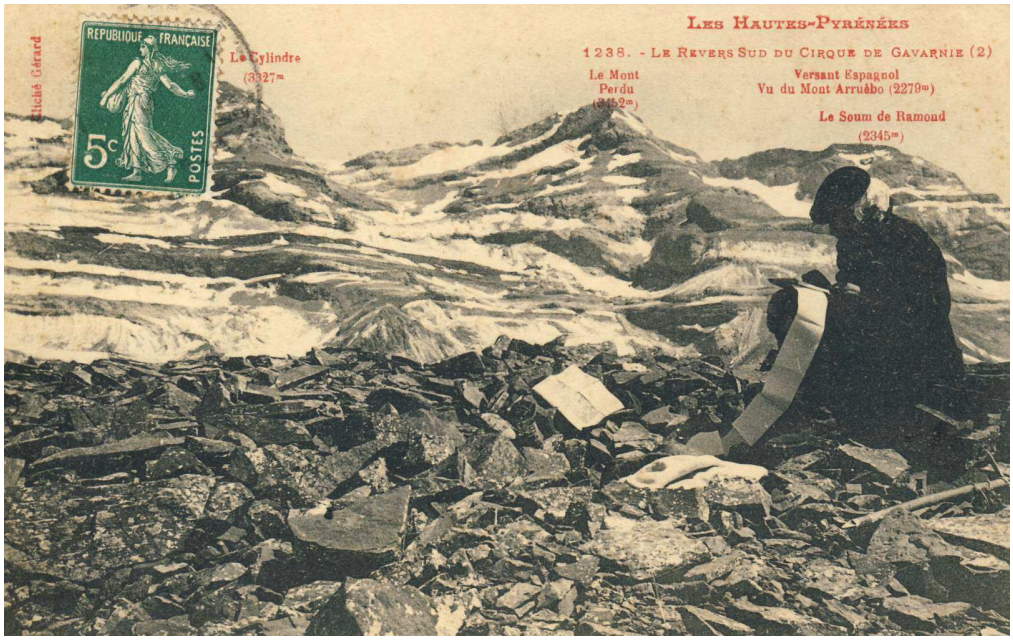

Binaros
Association 1901

1er Salon du Livre Pyrénéen
Bagnères-de-Bigorre
1-2-3 octobre 2010

Le Salon du Livre Pyrénéen est né du désir de mieux faire connaître les multiples publications ayant trait aux Pyrénées et de contribuer à la découverte et à la connaissance du vaste territoire de la chaîne pyrénéenne.
En effet, les ouvrages pyrénéens ne trouvent pas toujours leur public du fait d'une promotion souvent confidentielle qui parfois ne dépasse pas le cadre d'une vallée.
Est entendu par livre pyrénéen tout ouvrage dont le sujet traite des Pyrénées ou les aborde : la géographie, les cultures et les populations, les lieux et les personnages, les histoires et les traditions, mais aussi le patrimoine, l'architecture et l'art, la faune et la flore, la géologie…
Notre volonté n'est pas de se réduire à la stricte problématique de la montagne.
Inexistante sur l'ensemble de la chaîne dans cet esprit large, ce type de manifestation est attendu par les professionnels du livre, les éditeurs, par les auteurs et chercheurs. Mais aussi par tous ceux nombreux qui s'intéressent à ce territoire à divers titres.

Le Salon du Livre Pyrénéen va s'adresser aux amateurs avertis mais aussi au grand public. L'entrée en sera gratuite. Il a pour objet de fédérer une fois par an l'ensemble des éditeurs publiant des ouvrages liés aux Pyrénées françaises ou espagnoles, quelque soit l'angle d'approche, qu'ils soient spécialisés ou non : tant nationaux que régionaux et locaux, les publications universitaires et associatives, les auteurs et chercheurs. L'ambition de l'association organisatrice est aussi d'inclure et d'établir des liens avec les éditeurs espagnols.

La présence de ce salon à Bagnères-de-Bigorre s'inscrit dans une longue tradition culturelle de la ville et de la vallée, attestée par la présence et la conservation d'un patrimoine dense, varié, unique et original.

Médiathèque municipale

A Bagnères-de-Bigorre, la médiathèque municipale et les importants fonds pyrénéen et Privat, de riches archives municipales, le Conservatoire Botanique avec l'Herbier de Ramond, le fonds photographique Eyssalet/Alix, les musées Salies et du Marbre, le Centre Permanent d'Initiation à l'Environnement, la Société Ramond et ses archives, la persistance de la recherche scientifique et des activités astronomiques au Pic du Midi...
A Asté la Maison des Ferrère et du Baroque Pyrénéen, à Beaudéan le Musée Larrey.

Dépouillement et catalogage du Fonds Eyssalet

Notre volonté est d'entourer et d'appuyer le plus possible ce salon par des manifestations en partenariat avec les différentes structures patrimoniales locales : des expositions, animations ou conférences, ainsi que des visites à destination du public, mais aussi des professionnels de l'édition. Un programme est en cours d'élaboration afin de faire rayonner cette manifestation dans la ville et dans la vallée.
L'implication des acteurs du livre et du patrimoine dans le département est également souhaitée et recherchée.

Pendant la durée du festival seront associées des conférences débats suivant un thème redéfini chaque année, avec des intervenants,

chercheurs et auteurs locaux mais aussi issus de l'ensemble de la région et de la chaîne pyrénéenne
De plus une exposition ayant trait aux Pyrénées sera mise en place par l'association organisatrice (peinture, photographie, bibliophilie, etc…).
Enfin pour ne pas oublier les bibliophiles, nous envisageons pendant le salon la tenue d'une vente aux enchères essentiellement consacrée aux Pyrénées.

Le lieu d'accueil de la manifestation sera **le Relais des Pyrénées - Centre Laurent Fignon**, à Bagnères-de-Bigorre, dont les infrastructures sont à même de recevoir une manifestation de cette ampleur dans un cadre agréable : une vaste salle modulable pour les exposants et recevoir le public, une salle de conférences équipée multimédias, des salles de réunions. Et une logistique adéquate pour accueillir le public : restauration possible, bar, parkings

Binaros
Association 1901

Chaque année l'association *BINAROS* souhaite attribuer à des auteurs trois prix :

> le principal, ***le Prix du Livre Pyrénéen*** est destiné à mettre en valeur un ouvrage constituant un apport conséquent pour la valorisation ou la connaissance des mondes pyrénéens ou d'un de leurs aspects (d'un montant de 1500 euros).

> deux autres récompenses (d'un montant de 750 euros chaque) :
le Prix du Guide Pyrénéen, un genre fréquent, pouvant aborder la montagne mais aussi des domaines plus spécialisés (patrimoine, faune, flore, gastronomie…).

le Prix Littérature Pyrénées pour un ouvrage ayant pour cadre ou sujet littéraires les Pyrénées.

Un jury suffisamment éclectique pour juger de la diversité des genres se constitue actuellement.

Binaros
Association 1901

Le partenaire principal de l'association *BINAROS* pour l'élaboration et la mise en œuvre du salon est la **Ville de Bagnères-de-Bigorre** co-organisatrice de cette manifestation.

Nous sollicitons également l'aide et le soutien de la Communauté des Communes de la Haute Bigorre, du Conseil Général des Hautes-Pyrénées, du Centre Régional des lettres Midi-Pyrénées, de la Direction Régionale des Affaires Culturelles Midi-Pyrénées et du Centre National du Livre.

Une communication conséquente et réfléchie afin de toucher le public va être mise en œuvre : programmes, affiches, cartes postales. Relayée sur les trois régions Aquitaine, Midi-Pyrénées et Languedoc-Roussillon par l'intermédiaire des sociétés savantes, des bibliothèques et musées, des revues spécialisées et par un affichage dans les librairies (pyrénéistes et généralistes).
Des articles et annonces dans la presse spécialisée et la presse quotidienne régionale viendront en soutien.

Un site internet - www.salondulivre-pyreneen.fr - centralise l'ensemble des informations quant à l'organisation du salon et met en lien les partenaires de la manifestation et les éditeurs d'ores et déjà inscrits. Ce site présentant aussi les ouvrages reçus concourrant pour les trois prix du salon est aussi conçu pour être un vecteur d'actualité et d'information sur les livres pyrénéens.

Enfin l'organisation *BINAROS* va organiser d'ici le Salon une série de petits évènements de préfiguration à Bagnères et dans le département : signatures et présentations de livres, conférences, projections de films…, pour mieux encore fédérer et communiquer autour de cette manifestation.

Binaros
Association 1901

ANIMATIONS PREVUES

Au centre du hall accueillant le salon, un accrochage de peintures contemporaines d'inspiration pyrénéenne constitue le point autour duquel s'articuleront les stands des éditeurs. Cette exposition présentera des oeuvres de Jean Lafforgue, à qui est confié l'affiche de la première édition

La durée du Salon, du vendredi après-midi au dimanche en fin d'après-midi, sera ponctuée d'évènements :

- le vendredi en fin de journée, l'inauguration sera suivie d'un cocktail d'accueil des exposants auquel le public présent sera convié.
- le samedi ou le dimanche devrait se tenir dans une salle attenante au salon, une vente aux enchères de livres pyrénéens anciens.
- en soirée est prévue la projection du film consacré aux Frères Ravier.
- le dimanche après-midi verra l'attribution des prix.

Simultanément à la durée du salon, des expositions, conférences et visites, toutes à thèmes pyrénéens seront organisées en divers lieux de la ville et de la vallée.
En l'état de la programmation:

- exposition à la Médiathèque (encore à définir).
- exposition sur Albert Tissandier au Musée Salies
- présentation du fonds Eyssalet/Alix.
- conférence sur l'architecture bagnéraise.
- conférence sur l'écrivain Edouard Dulac
- La maison des Ferrère et du Baroque Pyrénéen à Asté ainsi que le Musée Larrey à Beaudéan participeront à cette manifestation (contenu en cours de réflexion).